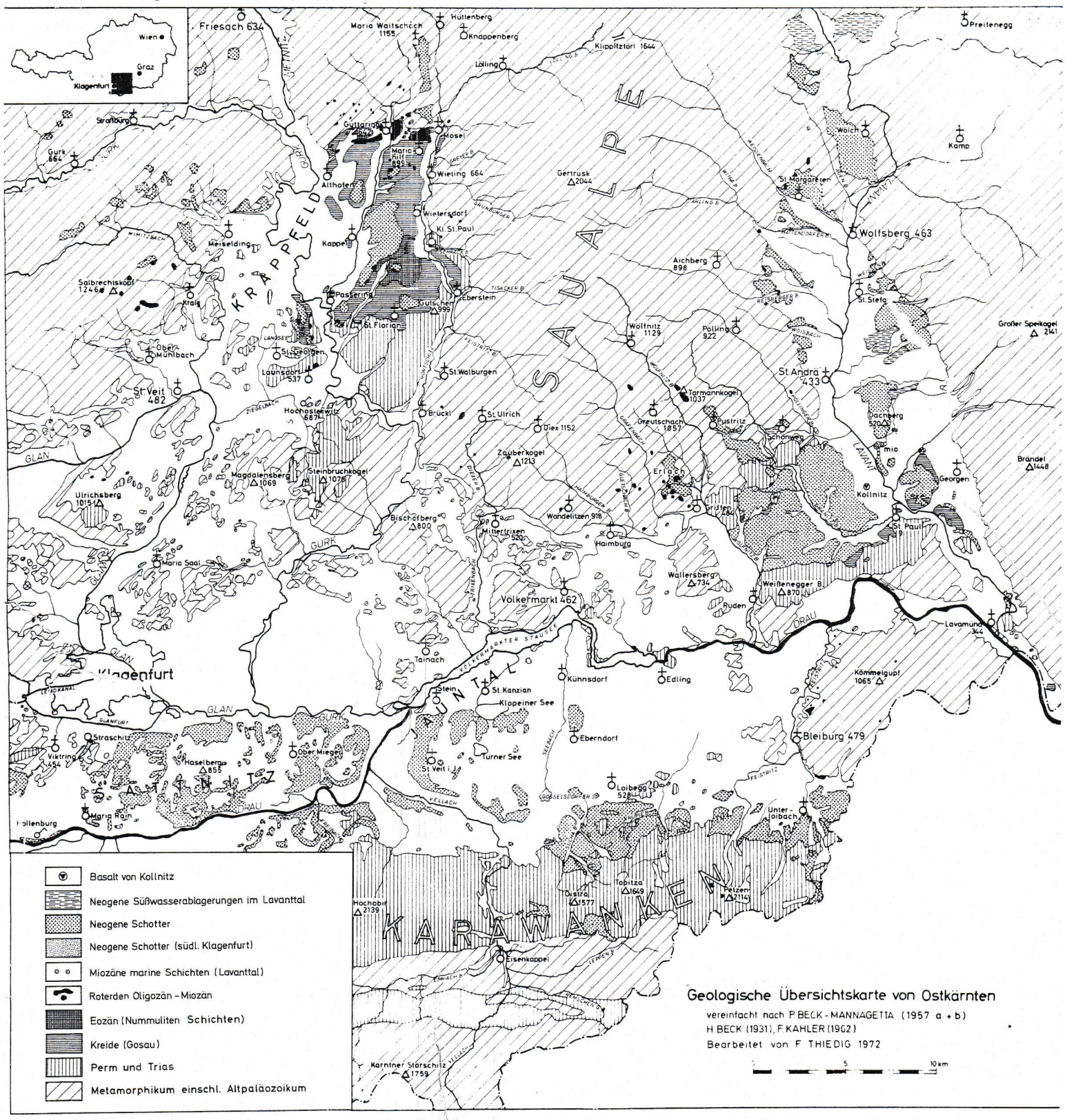
Wien
Graz
Klagenfurt
Friesach 634
Mariа Waitschach 1155
Hüttenberg
Knappenberg
Klippitztorl 1644
Löling
Preitenegg
Strassburg
Gurk 664
Guttaring
Mosel
Mariа Hilf 895
Wieting 664
Altholen
Gertrusk 2044
Wietersdorf
Kl. St. Paul
Kappel
Meiselding
Salbrechtskopf 1246
Kraig
Passering
Gutschen 999
Eberstein
St. Florian
Ober-Mühlbach
St. Georgen
Launsdorf 537
St. Veit 482
St. Walburgen
Hochosterwitz 687
Brückl
St. Ulrich
Diex 1152
Zauberkogel 1213
Magdalensberg 1069
Steinbruchkogel 1076
Ulrichsberg 1015
Bischofberg 800
Mittertrixen 520
Wandelitzen 918
Haimburg
Maria Saal
Völkermarkt 462
Tainach
Klagenfurt
Stein
St. Kanzian
Klopeiner See
Kühnsdorf
Edling
Eberndorf
Turner See
St. Veit
Straschitz
Viktring
Haselberg 855
Ober-Miegel
Maria Rain
Hollenburg
Aichberg 898
Wolfsberg 463
St. Margarethen
Wolch
Kamp
St. Stefan
Großer Speikogel 2141
Wöllnitz 1129
Pölling 922
St. Andrä 433
Tarmannkogel 1037
Greutschach 1857
Justritz
Schönweg
Dachberg 520
Erlach
Kollnitz
Georgen
Brandel 1448
St. Paul
Wallersberg 734
Weißenegger B. 870
Ruden
Lavamünd 344
Kömmelgupf 1065
Bleiburg 479
Loibegg 528
Unter-Loibach
Hochobir 2139
Dostral 1577
Tobitza 1649
Petzen 2114
Eisenkappel
Karntner Storschitz 1759
KRAPPFELD
SAUALPE
KARAWANKEN
LAVANTTAL
GURK
GLAN
DRAU
LAVANT
Basalt von Kollnitz
Neogene Süßwasserablagerungen im Lavanttal
Neogene Schotter
Neogene Schotter (südl. Klagenfurt)
Miozäne marine Schichten (Lavanttal)
Roterden Oligozän - Miozän
Eozän (Nummuliten Schichten)
Kreide (Gosau)
Perm und Trias
Metamorphikum einschl. Altpaläozoikum
Geologische Übersichtskarte von Ostkärnten
vereinfacht nach P. BECK-MANNAGETTA (1957 a + b)
H. BECK (1931), F. KAHLER (1962)
Bearbeitet von F. THIEDIG 1972
5
5
10 km